il Campo news

ANNUNCI E NOTIZIE DI CAMPOGALLIANO E DINTORNI

N. 51 | OTTOBRE | NOVEMBRE 2016
COPIA GRATUITA

TERRA E STORIA

IL MUSEO DELLA BILANCIA

SERVIZIO CIVILE

Per i vostri annunci: info.ilcampo@gmail.com ▪ info@tipolitogallia.it
www.ilcampoonline.it - www.tipolitogallia.it

GALLIA srl ▪ Viale della Resistenza, 5 ▪ 41011 Campogalliano (MO) ▪ Direttore responsabile: Flavio Novara
Stampa: Tipolitografia Gallia ▪ Tel. 059/8303669 059/528436 ▪ Fax 059/5220673
E-mail: info.ilcampo@gmail.com ▪ Aut. Tribunale di Modena: 2196/2013 del 04/12/2013

il Campo news

Periodico il Campo News
aut. Tribunale di Modena n°2194 del 4/12/2013

Direttore responsabile:
Flavio Novara
novara.flavio@gmail.com

Hanno collaborato a questo numero:
Enrico Gatti, Luigi Nascimbeni, Gian Paolo Luppi, Flavio Novara, Proloco Campogalliano, Maurizio Salvarani, Gianni Setti, Biblioteca Comunale. Villa BI

Immagine di copertina:
Archivio Storico

Per informazioni e contatti:
Redazione de il Campo News
info.ilcampo@gmail.com

Per annunci e pubblicità:
Tel. 059/8303669
Tel. 059/528436
Fax 059/5220673
info@tipolitogallia.it

Editore:
Gallia srl
Viale della Resistenza, 5
41011 Campogalliano (MO)

Tiratura: 5.000 copie
Distribuito gratuitamente

Grafica e stampa:
Tipolitografia Gallia - www.tipolitogallia-it

www.ilcampoonline.it

pellicceria CARLA
CAPI PRONTI - ACCESSORI - CUSTODIA E PULITURA
Via G. Donizetti, 15
41011 CAMPOGALLIANO (MO)
Telefono 059 526910 - Fax 059 527967
e-mail: info@pellicceriacarla.it - www.pellicceriacarla.it

*La **PELLICCERIA CARLA** con 40 anni di attività nel settore, vi ricorda che è disponibile la nuova collezione che potrete visionare anche sul nuovo sito internet:*
www.lovefur.it
Potrete trovare i nostri capi pronti ed accessori, ed il servizio di rimessa a modello, pulitura e custodia dei vostri capi.

40 ANNI DI ATTIVITÀ

Gallia tipolitografia
• Stampati commerciali
• Depliants
• Stampa digitale
• Moduli continui

PROMOZIONE SPECIALE SUI CALENDARI 2017!!
Il 2017 è ormai alle porte e la tipolitografia Gallia offre lo
SCONTO DEL 10%
sulla stampa di tutti i tipi di calendari

Da noi oltre a una ampia gamma di calendari, puoi trovare un vasto campionario di **biglietti natalizi e gadget promozionali**

Gallia srl
Viale della Resistenza, 5
41011 Campogalliano (MO)
Tel. **059 528436**
Fax **059 5220673**

PRESTAMPA • STAMPA • DOPOSTAMPA

www.tipolitogallia.it - info@tipolitogallia.it

IL MUSEO DELLA BILANCIA

di Daniela Bazzani

L'autunno si preannuncia impegnato per il Museo della Bilancia, con un ricco programma di eventi ed incontri che rispecchiano l'attività a 360 gradi del museo. Non potevano mancare i consueti appuntamenti con i Piatti della Bilancia ed i Giorni della Bilancia, due rassegne autunnali ormai collaudate.
Numerose le conferme e qualche novità di grande importanza per i Giorni della Bilancia: visite guidate a tema e ingresso omaggio la prima domenica del mese, mentre l'ultima saranno proposti gli esperimenti di Magica Scienza. Il Museo partecipa inoltre con percorsi specifici alle Giornate Europee del Patrimonio, alla Giornata della famiglie al Museo e alla festa patronale di Sant'Orsola - quest'anno fissata per il 23 ottobre - che coinvolge tutta la Città della Bilancia. In occasione della sagra, sono previsti percorsi nell'Acetaia Comunale di Casa Berselli per l'Istituto Comprensivo San Giovanni Bosco, in collaborazione con il Comune di Campogalliano.
Le novità comprendono la presentazione della Sala di Francia, nuova aula interattiva del museo, dedicata al Prof. Amerigo Francia, primo responsabile delle attività educative del Museo, che avrà luogo sabato 5 novembre alle ore 11.30.
Per l'occasione sono previste dimostrazioni delle nuove dotazioni. Non mancheranno anche appuntamenti culturali, tra cui mercoledì 19 ottobre alle 21 la presentazione del libro "Ciao Fossili", un saggio su cambiamenti climatici, resilienza e futuro post-carbon, di Luca Lombroso, meteorologo e divulgatore ambientale. Mercoledì 26 ottobre sempre alle ore 21, va di scena il verde con la scrittrice Rita Ronchetti, che presenterà il libro "Essere alberi", e proiezioni del fotografo Giorgio Giliberti.

Da non perdere poi le nostre proposte gastronomiche di grandissima qualità, giunte alla quindicesima edizione per la gioia di appassionati e intenditori: i Piatti della Bilancia si riconferma un attesissimo appunta-

mento con i big five della ristorazione campogallianese. I ristoranti Laghi, Osteria Emilia, La Falda, La Cà di Mat e La Barchetta ci accompagneranno per tutto il mese di ottobre con i loro menu a tema ispirati all'equilibrio dei sapori tradizionali e non.
Durante il periodo delle rassegne, presso il Museo è possibile visitare la mostra "Il Prestito Crotti", identità e tradizione nella Città della Bilancia: un percorso di ricostruzione della storia della ditta Crotti, un'azienda che dal 1860 per oltre 120 anni ha prodotto bilance a Campogalliano.

ECCO IL PROGRAMMA IN BREVE:

DOMENICA 9 OTTOBRE	F@Mu 2016 - FAMIGLIE AL MUSEO
MERCOLEDÌ 19 OTTOBRE	CIAO FOSSILI!
DOMENICA 23 OTTOBRE	SANT'ORSOLA, FESTA DEL PATRONO
MERCOLEDÌ 26 OTTOBRE	AMORI A CIELO APERTO, SEGRETI IN BELLA VISTA
DOMENICA 30 OTTOBRE	LA DANZA DEGLI ELEMENTI
SABATO 5 NOVEMBRE	LA NUOVA AULA INTERATTIVA DEL MUSEO
DOMENICA 6 NOVEMBRE	LA FORZA DI UNA MELA! CHI HA INVENTATO IL CHILOGRAMMO?

Sagra di Sant'Orsola

Domenica 23 Ottobre 2016

premiazione Scatta in Fiera

13° concorso Miglior Aceto Balsamico

il Gruppo Emiliano

esposizione "Carta e Grafite"

Domenica 23 Ottobre

In Piazza Vittorio Emanuele e nel centro cittadino

dalle ore 8.00 alle 18.30
Mercato enogastronomico

dalle ore 8.00
Cottura del mosto per i rabbocchi dell'Acetaia comunale di Casa Berselli

dalle ore 9.00
il Gruppo dell'Albero presenta
LA VESPA - collezione di modellini dal '46 al 2010
A cura di Luppi Gian Paolo e Nascimbeni Luigi con la collaborazione di Borghi Ivo

dalle 10.00
Vendita di libri a cura della Biblioteca Comunale di Campogalliano

dalle ore 11.00
IL GRUPPO EMILIANO musica della tradizione folkloristica emiliana

dalle ore 12.00
Stand gastronomico, a cura di Pro Loco e Gruppo dell'Albero
stracotto di somarina, ragù, polenta, gnocco fritto e caldarroste,
anche per l'asporto

ore 11.30
Inaugurazione della Mostra Fotografica **SCATTA IN FIERA**
e premiazione del relativo Concorso fotografico - Atrio pal. A del Comune

dalle ore 16.30
ROCK'N ROLL ANIMALS Rievocazione medianico-musicale degli eroi
(dannati) del rock a cura di Alex Lunati e Tommy Togni

ore 16.00 - 18.00
Giochi in piazza, a cura della Ludoteca di Campogalliano

ore 17.30 circa
Premiazione del 16° concorso per il **"Miglior Nocino di Famiglia"**
e del 13° concorso per il **"Miglior Aceto Balsamico Tradizionale"**

Museo della Bilancia
Ingresso omaggio al Museo e iniziative nelle piazze e nelle vie del paese.
In occasione della Sagra percorsi nell'Acetaia Comunale di Casa Berselli per l'Istituto Comprensivo "S. G. Bosco" in collaborazione con il Comune di Campogalliano, la Consorteria Aceto Balsamico Tradizionale e l'Ente Parco Emilia Centrale

Luna Park
Via Rubiera – parcheggio Scuola Primaria
dal 14 al 23 ottobre dalle ore 10.00 alle ore 23.00

Mostre ed Esposizioni prima e durante la Fiera

L'Orologiaio Fotografo
proiezione di immagini di ADOLFO IORI a 20 anni dalla sua scomparsa
Ex Oratorio di San Rocco
domenica 16 ottobre ore 16.30
a seguire balli e brani strumentali della tradizione folkloristica peruviana
e colombiana

Carta e Grafite
Ex Oratorio di San Rocco
esposizione degli acquerelli della pittrice Elisa Fantini
in collaborazione con ASS. Alkemia
gli orari di apertura saranno
21 ottobre dalle 10.00 -12.00 e dalle 19.00 - 22.30
22 ottobre dalle 10.00 -12.00 e dalle 15.00 - 19.00
23 ottobre dalle 10.00 -12.00 e dalle 15.00 - 19.00

COME PASSA IL TEMPO...

di Luigi Nascimbeni e Gian Paolo Luppi

Fig. nr 1: Abbattimento del palazzo della "Coperativa" nel 1974

Scorrendo cartoline e vecchie fotografie, che ritraggono degli scorci caratteristici del nostro paese, non si può fare a meno di considerare come, nel secolo recentemente trascorso, l'immagine di Campogalliano abbia subito dei mutamenti sostanziali che non hanno lasciato traccia delle costruzioni precedenti, cariche per noi di una infinità di ricordi.

Tra gli ultimi interventi eseguiti su unità abitative del nostro centro storico, tantissimi ricorderanno l'abbattimento del palazzo della COOP , risalente al 1901, per dare origine all'attuale struttura chiamata R1. Non pochi rimpiangono la vecchia costruzione, ma nel 1974 si era in piena espansione e le idee dell'indistruttibilità del cemento portarono alla creazione di "Mostri" che tutt'oggi dobbiamo sopportare. Assieme al palazzo della COOP furono abbattuti anche la Casa del Popolo, che risaliva al 1938 costruita come Casa del Fascio, ed un adiacente complesso abitativo che giungeva fino a Piazza Pace.

Un intervento similare riguarda l'area prospiciente Piazza Vittorio Emanuele II all'angolo tra via Roma e via Garibaldi. Quel luogo ospitava una costruzione datata fine ottocento che, tra l'altro, comprendeva, oltre al primissimo posto telefonico pubblico, ormai in disuso, una barberia, un negozio di vendita e riparazione biciclette e su via Roma uno storico

Fig. nr 2: Abbattimento Casa del Popolo, Casa Pedretti/Armaroli.

Caramella

MULTIMEDIA

SOLUZIONI GPS **SVILUPPO APP** SITI WEB **GRAFICA E STAMPA** FOTO E VIDEO

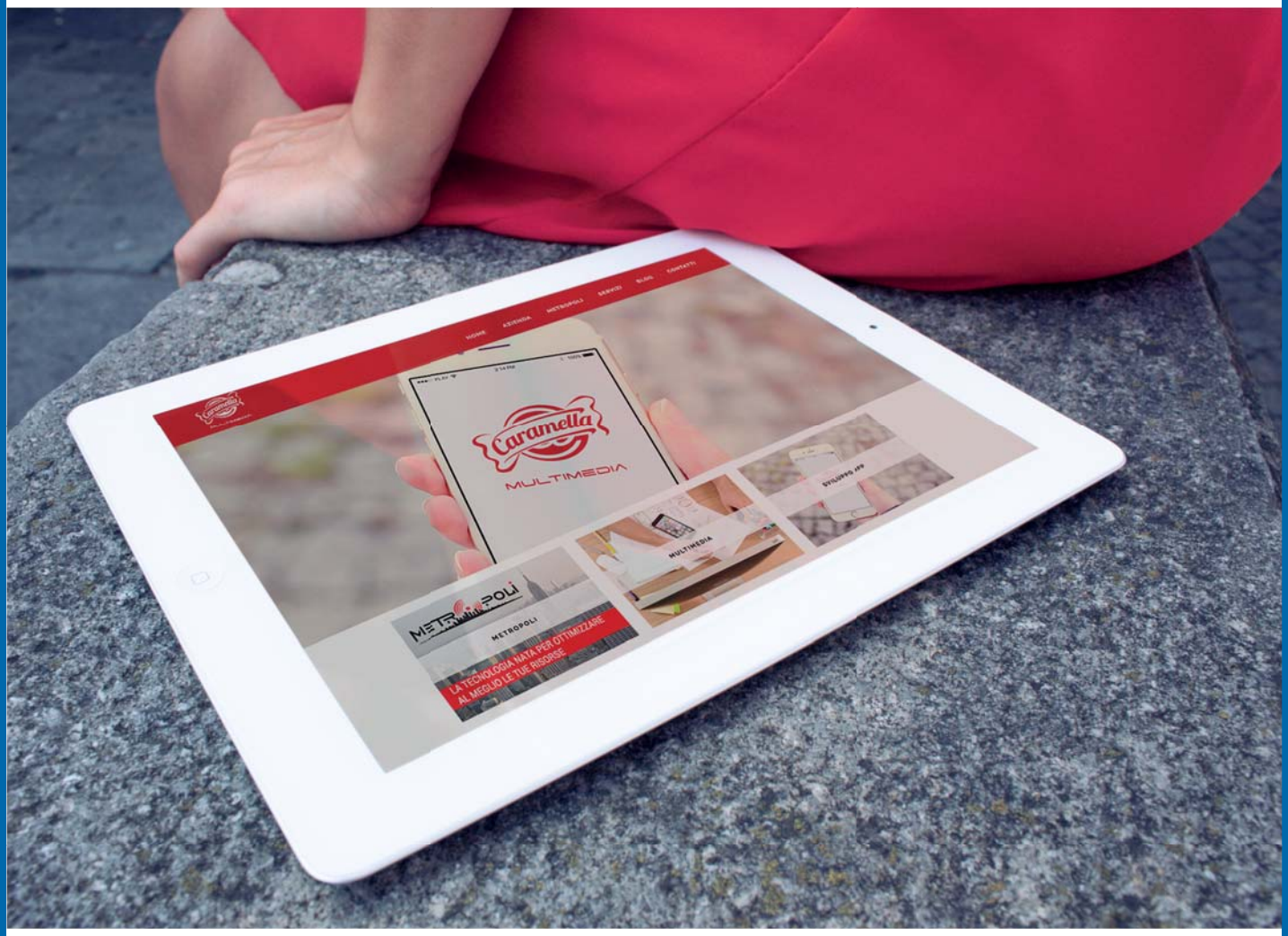

CARAMELLA MULTIMEDIA SRL è specializzata nello sviluppo e fornitura di tecnologie, servizi e applicazioni di geolocalizzazione, App, Siti Web, Video, Grafica e Fotografia. Passione, energia e competenze sono gli elementi che permettono di trovare soluzioni creative per veicolare **messaggi capaci di colpire**, tenendo conto dei gusti del Cliente e di un contesto di fruizione sempre più interattivo e partecipativo, grazie alle **nuove tecnologie** presenti sul mercato.

Caramella MULTIMEDIA

CARAMELLA MULTIMEDIA SRL
Via del Passatore 91/A
41011 Campogalliano (MO)
+39 059.851329
caramellamultimedia.com
caramella@caramellamultimedia.com

... scegli quella giusta!

Fig. nr 3: Sede COOP Consumo. Anni sessanta

Fig. nr 4: Casa del Popolo ex Casa del Fascio. Anni sessanta

Fig. nr 5: Casa Pedretti/Armaroli e Berselli: Oggi Piazza Pace

negozio di frutta e verdura. Seguendo gli stessi criteri del palazzo COOP anche quegli edifici furono abbattuti per dare origine ad un discutibile palazzo in cemento (R2) che è il classico pugno negli occhi se si tiene conto dell'architettura storica che circonda la piazza.
Il progresso non conosce ostacoli, quindi via con le ristrutturazioni (?) Il caso del "Colombarone" ha portato alla scomparsa di una antica corte ed alla sua sostituzione con un anonimo moderno condominio.
Diversa è stata la sorte della chiesetta di San Vincenzo, che faceva parte dell'Oratorio delle Suore della Carità. Detta chiesetta venne demolita per consentire l'ingresso alla scuola di avviamento professionale ricavata, negli anni cinquanta, nella vecchia sede dell'asilo infantile.
Un altro discutibilissimo intervento riguarda la demolizione della casetta del dottor Bassi, nella piazza Vittorio Emanuele, e la costruzione in sua vece di un condominio, senza tenere in minima considerazione che il nuovo edificio impediva e impedisce tuttora la vista della Torre Civica, unico esempio dell'antico borgo che costituiva Campogalliano nei secoli passati. La testimonianza storica sarebbe stata comunque garantita dalla presenza, nel nostro paese, della "Rocca", ma aimhè questo interessante
e storico monumento, non è stato distrutto, ma lasciato "morire" da solo. Praticamente la Rocca si è suicidata nonostante le intenzioni e finanziamenti degli anni precedenti. Staremo a vedere che cosa prenderà il suo posto.
Gli interventi pubblici a Campogalliano non hanno interessato solo gli edifici, ma anche la toponomastica ossia la denominazione delle vie e delle piazze, condizionata a volte dalla situazione politica del momento. Piazza Vittorio Emanuele II, è nata come Piazza Antonio Respighi; venne intitolata al Re d'Italia in occasione della sua morte nel 1878.
Quando venne istituita la Repubblica

Fig. nr 6 : Chiesetta delle suore dell'Asilo Infantile. Anni quaranta

Fig. nr 7: Angolo Via Roma – Via Garibaldi

Fig. nr 8: Case Signorelli Riccardo e Degoli Maria. Via Roma

Sociale nel 1943 tutte le denominazioni. Sabaude furono eliminate e sostituite con denominazioni confacenti con il nuovo Regime. Piazza Vittorio Emanuele II divenne di conseguenza Piazza della Repubblica e Corso Umberto I fu rinominato Corso Ettore Muti. Al termine della guerra la piazza riprese il suo precedente nome, dopo un breve periodo in cui fu chiamata Piazza del popolo. Corso Ettore Muti divenne l'attuale Via dei Mille.

Un caso particolare fu quello dell'odierna Via XXV Aprile. Il nome originale di questa via era Via L.A.Muratori, ma nel 1944 ci fu chi ritenne indecorosa la denominazione "del Littorio"di una via quasi fuori del

paese e per di più senza sbocco. La decisione che venne presa fu quella di invertire le due denominazioni, così Via Muratori divenne Via del Littorio e viceversa. Dopo la guerra via Muratori rimase quella che ancora oggi ne conserva il nome e via del Littorio divenne Via XXV Aprile.

Non tutti sanno che una volta Via Roma si chiamava Viale Tassoni. La sua attuale denominazione venne decisa nel 1932 in occasione del decennale della marcia su Roma, quando venne stabilito che in tutti i Comuni d'Italia ci dovesse essere una via o piazza che ricordasse lo storico avvenimento.

Un'ordinanza simile aveva stabilito, già alcuni anni prima, che in tutti i comuni d'Italia ci fosse una via o una piazza dedicata ai caduti della prima guerra mondiale.

A Campogalliano il Consiglio decise di dedicare ai caduti italiani un tratto dell'attuale via Giuseppe Garibaldi che iniziava davanti alla Cantina Sociale e terminava all'incrocio dove inizia via San Martino.

La patriottica denominazione fu "Viale delle Rimembranze". La stessa denominazione scomparve un giorno e non se ne seppe più nulla. Via San martino riottenne l'integrità come in precedenza. L'attuale via Ciro Menotti su vecchi documenti risulta indicata come via Bella Rosa.

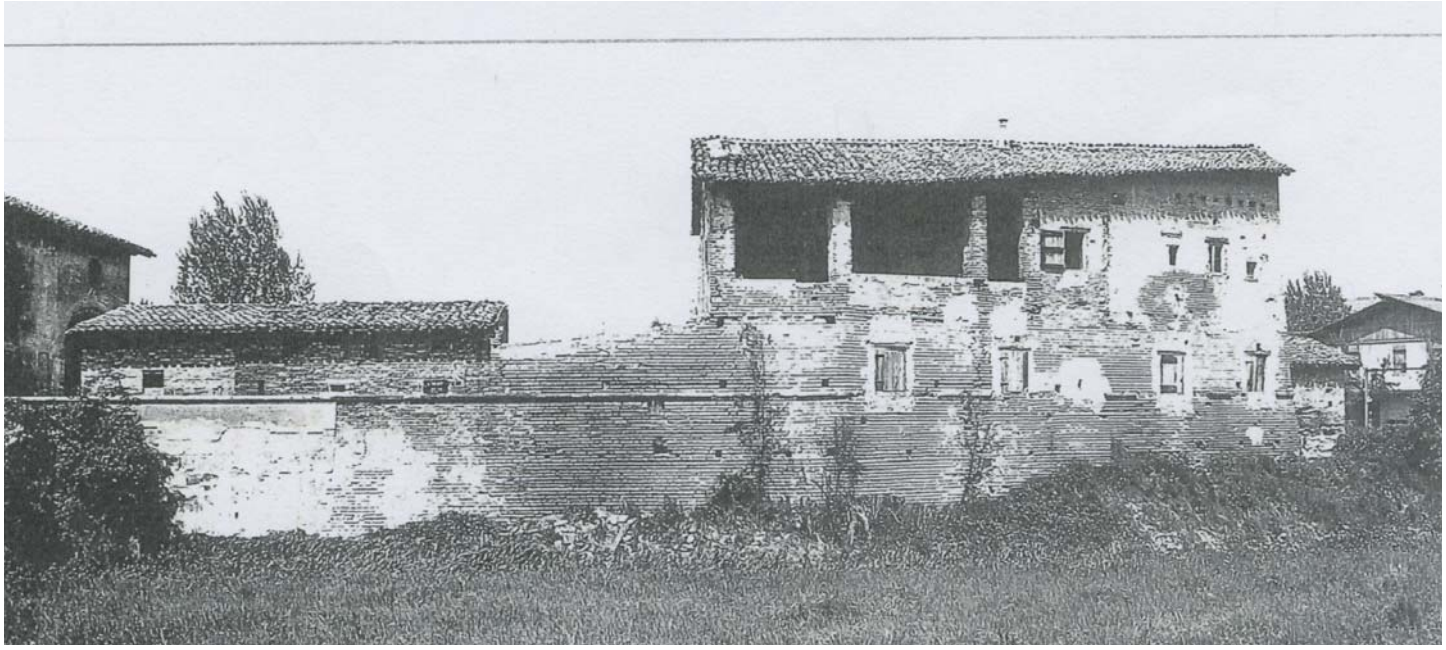

Fig. nr 9 : La Rocca di Campogalliano, anni 70

Fig. nr 10 : Torre civica e casetta custode villa. Primo 900

Se i nostri nonni potessero passare per Campogalliano, si troverebbero in grosse difficoltà ad orientarsi. Nel tempo la topografia del paese è stata notevolmente stravolta, specialmente per quanto riguarda la parte più antica
Il progresso spesso non conosce nessun sentimento e non guarda in faccia nessuno. Noi campogallianesi "Doc" che al nostro paese ci teniamo, ci dispiace molto di non rivedere più tante testimonianze della nostra storia. Il tempo passa, le persone cambiano e con loro le case e le vie; chissà forse in futuro avremo Via Vasco Rossi e Piazza "ET" ?

Fig. nr 11 : Il "Colombarone"

EDIL Arcobaleno SRL

Per i lavori che superano € 3.000	pagamenti 30 gg.
Per i lavori che superano € 5.000	pagamenti 30/60 gg.
Per i lavori che superano € 7.000	pagamenti 30/60/90 gg.
Per i lavori che superano € 10.000	pagamenti 30/60/90 gg.
Per i lavori che superano € 15.000	pagamenti 30/60/90/120 gg.

LAVORI EDILI E RISTRUTTURAZIONI
IMBIANCATURA INTERNI ED ESTERNI
LAVORI IN CARTONGESSO E FIBRE MINERALI
STUCCO D'ARTE, INTONACI E TERMO CAPPOTTI

VIA MULINO VALLE, 29
41011 CAMPOGALLIANO (MO)
TEL. 059.8303390 - FAX 059.526093
CELL. 331.3232826
e-mail: angelo.viperino@tiscali.it

PREVENTIVI GRATUITI

Venere Trattoria Pizzeria

SPECIALITÀ:
Pesce, Pizza, Pasta fresca, Tartufo

AL VENERE
POTRETE GUSTARE
GNOCCO FRITTO
E TIGELLE!

È GRADITA LA PRENOTAZIONE... VI ASPETTIAMO!

Chiuso lunedì e sabato solo a pranzo
Via Ponte Alto 23/B Campogalliano -MO - tel. 059.525064 - 349.4336895

G.M.C.

CERTIFICAZIONE DI SISTEMA QUALITÀ DNV·GL ISO 9001

Installazione impianti GPL e Metano
Servizio gommista e elettrauto
Aria condizionata
Diagnosi computerizzata

ORGANIZZATO FIAT AUTO E VEICOLI COMMERCIALI

OFFICINA AUTORIZZATA REVISIONE AUTOVEICOLI
M.C.T.C. MODENA

SOCCORSO STRADALE ACI

Sede: 41011 Campogalliano (MO)
Via G. Di Vittorio, 12
Tel. 059/526359 - Fax 059/525396
E-mail: assistenza@gmcautoveicoli.it

Filiale: 41012 Carpi (MO)
Via Carlo Marx, 160
Tel. e Fax 059/6228345

Comune di Campogalliano
Provincia di Modena

PRO LOCO
campogalliano

PROTEZIONE CIVILE
VOLONTARI CAMPOGALLIANO

12 novembre 2016

cena di raccolta fondi per le popolazioni colpite dal sisma

ore 20.00
c/o Polisportiva di Campogalliano,
via Mattei 15 CAMPOGALLIANO

menù:
pasta all'amatriciana
scaloppine al limone, insalata
dolce
vino e acqua

20€ adulti // 10€ bambini fino ai 12 anni

La cena è organizzata dai volontari di Protezione Civile in collaborazione con le altre associazioni del territorio e del Comune di Campogalliano a favore delle popolazioni colpite dal terremoto dell'Agosto 2016.

E' necessaria la prenotazione.
Le prevendite saranno disponibili presso:
Cavalieri Elettrodomestici via Roma n°19
Macelleria Equina Arletti Sebastiano via Giuseppe Garibaldi n°26
Punti di informazione Protezione Civile al mercato il martedì e davanti a Conad e Coop tutti i sabato del mese di Ottobre

smeg
Campogalliano
C.A.T. Service
DI CORRADINI GRECO E TOMASINI
Vendita e Riparazione Elettrodomestici
PRODOTTI IN OFFERTA
UNICO CENTRO ASSISTENZA
AUTORIZZATO SMEG
PER MODENA E PROVINCIA
DAL 1977
Via Vittorio Bachelet 18,
Campogalliano (Mo)
catservice.amministrazione@gmail.com
tel. 059. 526664

camponet
servizi web per aziende
SALE
- hosting domini e email
- siti web per desktop e mobile
- negozi online E-Commerce
- gestione pagine Social aziendali
- visite virtuali per aziende e negozi
- campagne Google AdWords
- campagne Social advertising
- servizi SEO
- QR Code turistici
- Assistenza e configurazioni computer
2016
PREMIO
INNOVAZIONE
smauR2B
Informazioni e preventivi
www.camponet.it
info@camponet.it
tel 333 3616103
Piazza della Bilancia 37
Campogalliano MO

MATTEO GARUTI
vendita prodotti di pasticceria dolce e salata
Servizio Bar • Compleanni
Rinfreschi • Cerimonie
Per ogni tua occasione
Consegna a domicilio
Qualità e convenienza
via Toscanini, 37 • Campogalliano (MO)
Cell. 333/2857777

PRESENTAZIONE PROGETTI SERVIZIO CIVILE PER IL 2017

E' stato pubblicato oggi 6 settembre sul sito del Dipartimento www.gioventuserviziocivilenazionale.gov.it l'Avviso per la presentazione progetti di Servizio Civile Nazionale per l'anno 2017.
Dal 6 settembre 2016 e fino alle ore 14,00 del 17 ottobre 2016 gli enti di servizio civile iscritti all'albo nazionale e agli albi regionali e delle Province autonome possono presentare progetti di servizio civile nazionale da realizzarsi in Italia e all'estero, da finanziare con le risorse relative all'anno 2017.
L'Avviso contiene alcune novità rispetto agli anni passati. Per quanto riguarda i progetti di Servizio Civile Nazionale da realizzarsi all'estero, l'Avviso, definito di intesa con il MAECI, prevede che i progetti devono essere corredati da misure e modalità tali da garantire livelli minimi di sicurezza e di tutela dei volontari mediante la predisposizione di un Piano di Sicurezza con l'individuazione un Responsabile della sicurezza.
I progetti da realizzarsi all'estero, oltre alle tradizionali aree d'intervento possono essere presentati anche nei seguenti ambiti:
- Cooperazione allo sviluppo ai sensi della legge 125/2014;
- Interventi di peace-building e di ricostruzione post conflitto;
- Assistenza, ivi inclusa l'assistenza ai rifugiati e ai migranti;
- Patrimonio artistico e culturale, ivi inclusa l'educazione al dialogo tra le culture;
- Educazione e promozione culturale, ivi inclusa la promozione della lingua e cultura italiana all'estero.
Altra novità dell'Avviso riguarda le zone colpite dal sisma del 24 agosto 2016. Gli enti iscritti all'Albo nazionale ed agli Albi delle Regioni e delle Province autonome, aventi sedi di attuazione progetto nelle Province interessate dal sisma, potranno inviare manifestazioni d'interesse per la realizzazione di progetti di servizio civile nazionale nelle aree terremotate (Abruzzo, Lazio, Marche ed Umbria), finalizzati alla ripresa della vita civile delle comunità colpite ed a favorire il ritorno delle popolazioni alla "normalità".
Il Dipartimento con successivo avviso, definito previo accordo con l'Autorità preposta al coordinamento della ricostruzione e le regioni interessate, comunicherà i tempi e le modalità di presentazione dei progetti esecutivi.

COS'È IL SERVIZIO CIVILE VOLONTARIO

Il Servizio civile volontario è un'importante e spesso unica occasione di crescita personale, un'opportunità di educazione alla cittadinanza attiva, un prezioso strumento per aiutare le fasce più deboli della società contribuendo allo sviluppo sociale, culturale ed economico del nostro Paese. La durata del servizio è di 12 mesi. L'orario, stabilito dall'ente, è distribuito su 5 o 6 giorni per un minimo di 25 ore settimanali di servizio. Tutti i progetti garantiscono la formazione civica, sociale, culturale e professionale dei giovani, attraverso un'attività formativa della durata minima di 25 ore. Ai volontari spetta un rimborso di € 433,80 mensili, corrisposto dall'Ufficio nazionale per il Servizio Civile. mediante accreditamento su libretto postale nominativo. Per i volontari che partecipano a progetti all'estero, le somme dovute possono essere corrisposte anche su conto corrente bancario. Alcuni progetti prevedono la fornitura di vitto e alloggio o solo del vitto. Nell'arco dei 12 mesi di servizio il volontario può usufruire di 20 giorni di permesso e di 15 giorni di malattia (comprovata da relativa certificazione medica).
I volontari sono coperti da assicurazione per i rischi connessi alle attività svolte nell'ambito del progetto. Ai fini previdenziali il periodo prestato in qualità di volontario è riconosciuto ai sensi dell'art. 49 della legge 153/1969. Alcuni progetti prevedono il riconoscimento da parte delle Università di crediti formativi per l'attività prestata nel corso del servizio. Al termine del servizio l'Ufficio Nazionale per il Servizio Civile rilascia un attestato di espletamento del servizio civile volontario.

I PROGETTI

Le aree di intervento nelle quali è possibile prestare il servizio civile sono riconducibili a quattro ambiti omogenei:
- assistenza (settori: assistenza, cura e riabilitazione, reinserimento sociale e prevenzione),
- ambiente e protezione civile (settori: protezione civile, difesa ecologica, tutela ed incremento del patrimonio forestale, salvaguardia e fruizione del patrimonio forestale),
- cultura ed educazione (settori: promozione culturale, educazione, salvaguardia del patrimonio artistico),
- estero (settori: formazione in materia di commercio internazionale, cooperazione decentrata, interventi post conflitti, interventi peace-keeping, cooperazione ai sensi della Legge 49/1987).

I REQUISITI

- aver compiuto il diciottesimo e non superato il ventottesimo (28 anni e 364 giorni) anno di età;
- essere cittadini italiani;
- essere cittadini dell'Unione europea;
- essere familiari dei cittadini dell'Unione europea non aventi la cittadinanza di uno Stato membro che siano titolari del diritto di soggiorno o del diritto di soggiorno permanente;
- titolari del permesso di soggiorno CE per soggiornanti di lungo periodo;
- titolari di permesso di soggiorno per asilo;
- titolari di permesso per protezione sussidiaria;
- non aver riportato condanna anche non definitiva alla pena della reclusione superiore ad un anno per delitto non colposo ovvero ad una pena della reclusione anche di entità inferiore per un delitto contro la persona o concernente detenzione, uso, porto, trasporto, importazione o esportazione illecita di armi o materie esplodenti, ovvero per delitti riguardanti l'appartenenza o il favoreggiamento a gruppi eversivi, terroristici o di criminalità organizzata.

Ristorante - Pizzeria

Il Posto Accanto

Fatte 'na pizza c'a pummarola 'ncoppa
vedrai che il mondo poi ti sorriderà.

Pino Daniele

MENÙ PIZZA
solo a mezzogiorno
€ 10,00

MENÙ DEL GIORNO A SCELTA
€ 14,00

MENÙ DEGUSTAZIONE PESCE
€ 25,00

PIZZA DA ASPORTO CON CONSEGNA A DOMICILIO

Via Del Passatore, 91/93 - 41011 Campogalliano (Mo)
Tel. 059 527001 - Cell. 338 866170 - email: info@ilpostoaccanto.it

CADUTA DEI CAPELLI AUTUNNALE, CONSIGLI DEL FARMACISTA

In autunno un fenomeno piuttosto comune e che coinvolge tutti è una caduta maggiore di capelli. Che la perdita di capelli si intensifichi soprattutto nella stagione autunnale, d'altronde, è coerente coi ritmi della natura. L'autunno è infatti la stagione in cui, di fronte all'irrigidirsi delle condizioni climatiche, gli organismi animali e vegetali rispondono con forme di adattamento analoghe: gli alberi rilasciano le foglie, gli animali cambiano il pelo e gli uomini perdono i capelli.
Questo comune fenomeno di "caduta" avviene per cause ancora non del tutto chiare. C'è chi lo riconduce a una semplice eredità genetica che ha le sue radici nel processo stagionale di muta del pelo tipico dei mammiferi. Alcuni ritengono invece che la causa sia la variazione del rapporto fra ore di luce e ore di buio che, incide sull'equilibrio ormonale causando la perdita di capelli. Altri ancora propongono una spiegazione più psico-sociologica del fenomeno indicando nel ritorno alla vita "frenetica" della città, col suo carico negativo di stress da lavoro, ritmi e inquinamento atmosferico, la causa primaria dell'aumento della caduta di capelli. Le cause possono essere varie quindi, ma una cosa è certa, l'aumento stagionale della caduta dei capelli va considerato, almeno in parte, un fenomeno fisiologico di "ricambio" naturale. I capelli, infatti, hanno un loro ciclo di ricrescita che può durare fra i due e i sei anni rinnovandosi una ventina di volte nell'arco dell'esistenza di ogni individuo. Questo significa che ogni capello cade e ricresce venti volte prima di morire definitivamente per atrofizzazione del follicolo pilifero. La primavera e l'autunno non fanno altro che accelerare, con il cambio climatico, il ciclo vitale dei capelli, il loro rinnovamento. In estate inoltre, con il caldo, alcune abitudini comportamentali ed alimentari possono causare la caduta, per esempio:

FREQUENTI SHAMPOO

Con il caldo d'estate si fanno frequenti docce e quindi in genere frequenti lavaggi dei nostri capelli nel corso della giornata. Utilizzare frequentemente prodotti detergenti non testati e studiati per la nostra cute può essere motivo di alterazione del nostro cuoio capelluto e concausa della caduta dei capelli.

ALIMENTAZIONE

In estate, come è noto, il nostro organismo ha bisogno di molti più liquidi. Una cattiva idratazione del nostro corpo può andare ad influire sulla salute dei nostri capelli. Inoltre un regime alimentare squilibrato e povero delle sostanze nutritive fondamentali per la nostra cute può danneggiare i nostri capelli. Ancora una volta una dieta molto varia può aiutare a diminuire la perdita. In molti casi, inoltre, le persone presentano un problema di perdita capelli preesistente al normale incremento di stagione.
Per contrastare quindi la caduta dei capelli vanno ovviamente individuate le cause effettive del problema ed elaborati trattamenti che tengano conto delle specifiche caratteristiche fisiologiche dei soggetti in esame. In farmacia sono a disposizione giornate per effettuare il test del capello gratuito e ricevere una prima consulenza sulle cause della caduta e i possibili rimedi. Nel caso si rendesse necessario verranno studiati trattamenti calibrati sui singoli casi e in base alle varie tipologie di caduta capelli.

PROSSIME INIZIATIVE

Le giornate dedicate in farmacia comunale con analisi del capello gratuita e consulenza alla presenza di personale specializzato sono:

GIOVEDI' 20 OTTOBRE DALLE 15,30 ALLE 19,30

SABATO 29 OTTOBRE DALLE 9,00 ALLE 13,00 : In questa giornata in particolare si fanno sia l'analisi del capello che l'analisi della pelle gratuiti.
Contattare la farmacia per un appuntamento: Telefono 059 899470
indirizzo e-mail: farmacia@comune.campogalliano.mo.it

EDILIZIA MONTI
di Luigi Monti

- ASS. CONDOMINIALI
- CARTONGESSO
- RIFACIMENTO TETTI
- COSTRUZIONI
- RISTRUTTURAZIONI

PREVENTIVI GRATUITI

Via Zamboni, 49 - 41011 Campogalliano (MODENA)
Tel. e Fax 059 52 82 86 - Cell. 335 78 15 632

41011 CAMPOGALLIANO
(MODENA)
Via della Resistenza, 7
Telefono 059.52.67.68

nuovo Salumificio Campogalliano S.N.C.

FERRARI MARCO

IMPIANTI TV E SATELLITE

Viale Resistenza, 27 - 42018 San Martino in Rio (R.E.) Tel. e Fax 0522/698860
www.fmtvsat.it - info@fmtvsat.it

Autoriparazioni **MANZIERI**
di Manzieri Giuseppe

Revisioni - Banco freni
Servizio climatizzatori
Elettrauto - Gommista

Riparazione veicoli — Soccorso Stradale

41011 Campogalliano (MO) — Via Grieco, 26
Tel. e Fax 059.526321
manzierigiuseppe@gmail.com

PIZZERIA 2 LEADER

Telefonati la PIZZA
059 527.200

Pizza d'asporto,
al taglio e tantissime specialità...
Si accettano prenotazioni
per rinfreschi o qualsiasi
altro tipo di festa!!

Piazza Vittorio Emanuele II, 19 - Campogalliano (MO) - Tel 059.527200
CHIUSO IL LUNEDÌ

CAMO S.r.l.
OLEODINAMICA

REVISIONE E VENDITA DI POMPE, MOTORI, DISTRIBUTORI E TRASMISSIONI IDROSTATICHE PER MACCHINARIO MOBILE ED INDUSTRIALE

CENTRO ASSISTENZA MATERIALE OLEODINAMICO

V.le della Resistenza, 9
41011 Campogalliano (MO)
Tel. 059 526864 (2 linee r.a.)
Fax 059 525102
www.camosrl
e-mail: info@camosrl.com

AVVISO PER GLI INSERZIONISTI

GLI ANNUNCI VERRANNO PUBBLICATI PER LA DURATA MASSIMA DI 6 MESI, SALVO ESPLICITA DISDETTA DA PARTE DELL'INSERZIONISTA. RACCOMANDIAMO DI INVIARE GLI ANNUNCI SCRITTI IN STAMPATELLO E CHIARAMENTE, PENA LA NON PUBBLICAZIONE.

LAVORO

Aprile 2016

INSEGNANTE

impartisce lezioni di Inglese, francese e tedesco a studenti e adulti. Revisione grammaticale e preparazione alle verifiche. Monica.

3388794206

Aprile 2016

CERCO LAVORO

zanzariere, venezeziane, prezzi modici chiamare LUCA

3402162407

Ottobre 2016

CERCO LAVORO

Ragazza laureata e referenziata offre servizio di babysitter qualificato anche per neonati e bambini piccoli. Aiuto compiti per tutte le materie delle elementari

Tel. 347 7183363

COMPRO/VENDO

Aprile 2016

FUMETTI

Compro fumetti: Tex, Diabolik, Topolino, Zagor, Alan Ford ecc...

339 7192402

Aprile 2016

VENDO GOMME DA NEVE

Duratorn M Winter 195/60 R 15 88H 4 pezzi a € 120,00 (ysate un mese).

333 3301469

Novembre 2015

VENDO VARIE

Vendo bicicletta da bimbo Decathlon, ben tenuta. Euro 50.

Tel. 338 9976076 t

Aprile 2016

VARIE

Ciao sono angela e cerco bambole e barbie con vari accessori (lettini, culle,sdraiette,carrozzine,passeggini,seggioloni,seggiolini),accessori per barbie vestitini da neonato/a da mesi 0 a mesi 24.
Chi li avesse e li vuole buttare via i contatti al seguente numero

Tel: 059 527788 ore past

Dicembre 2015

VENDO

4 gomme invernali usate, in buono stato, misura 185/65 R15 € 50 cad. trattabili

Tel. 347 7640609

Dicembre 2015

VENDO

Oggetti d'epoca tenuti benissimo offresi per allestimento vetrine o altro: due ruote di carro, un giogo, attrezzi da falegname, due piedistalli in ferro pieno/battuto, ferri da stiro, brocche, mobiletti e un separè.

Cell. 347 9631403 consegna gratuita

Dicembre 2015

VENDO

Stufa a legna da arredamento in stile, in ghisa, con piano cottura. Vendesi € 270,00.

Tel. 347 9631403

Consulenti del lavoro

Mantovani Rag. Mauro
Artioli Rag. Anna Maria

STUDIO MANTOVANI E ASSOCIATI
Consulenza del lavoro, amministrativa, fiscale, tributaria.
Elaborazione buste paga. Gestione contenzioso.

CAMPOGALLIANO Via Barchetta 27/2
059 525055
email: info@stmantovani.it

SASSUOLO via G. Mazzini, 178 E/1
0536 805237
e-mail infosassuolo@stmantovani.it

otg Ottica Tebasti Giorgio

SPECIALE BAMBINO

via Garibaldi, 10 - 41011 Campogalliano (MO)
tel. 059/527958 - e-mail: c_tebasti@msn.com
Seguici su

Dicembre 2015
FORNO A MICROONDE SEVERIN VENDESI
come nuovo, usato due volte, con libretto d'istruzione € 50.00 (valore € 90,00)
Tel. 347 9631403

Dicembre 2015
AFFETTATRICE E VARIE
1. Affettatrice professionale in perfette condizioni € 200 trattabili
2. Termosifone a 6 elementi ad olio € 80 trattabili
3. Scarpe nuove decoltè in camoscio tacco a spillo cm. 8 nuove mai usate € 15 trattabili
Tel. 339 6095400 ore serali

Dicembre 2015
VENDO
Vendo pentole acciaio inox triplo fondo alcuni pezzi usati € 50 per info titta-flo@libero.it.
Tel. 339 6095400

Aprile 2016
VENDO 2 BICICLETTE BMX NUOVE
1 di colore blu elettrico metalizzato,
1 di colore bianco perlato metalizzato da vedere e solo interessati 140 Euro l'una.
250 Euro entrambe
Tel. 333 3270257 dopo le 21

Aprile 2016
VENDO
parti originali si scooter Aprilia SR Factory del 2011/2012, carrozzeria e ricambi
Tel.333 3270257 dopo le 21

Aprile 2016
VENDO
chitarra classica in ottimo stato
Tel. 329 1049124

Giugno 2016
VARIE
MD Italia Pest controll disinfestazione derattizzazione
Tel. 328 1748521

Ottobre 2016
VENDO
motosega a miscela professionale, catena e barra Oregon, grande efficacia di taglio, cilindrata 52 cm/cubi, lubrificazione automatizzata, motore ammortizzato, freno catena, meno di un anno di vita, pratiacamente nuova. Svendo a soli 160 Euro.
Tel. 377 3251402

PER PUBBLICARE IL TUO ANNUNCIO LEGGI QUESTO CODICE CON IL TUO SMARTPHONE!

ANNUNCI IMMOBILIARI

GLI ANNUNCI IMMOBILIARI HANNO UN COSTO DI 10 € SEMESTRALI

Novembre 2015
VENDESI APPARTAMENTO
Vendesi a Saliceto Buzzalino in recente palazzina, appartamento di ampia metratura, disposto su due piani, con garage. Ottime condizioni.
Per info: 338.26.95.093

Novembre 2015
AFFITASI MONOLOCALE Affittasi
mono locale con garage completamente arredato e corre- lato – no spese, a Campogalliano - Largo John Lennon
059.52.71.08

Ottobre 2016
AFFITASI APPARTAMENTO ammobiliato a Campogalliano (MO) posto al 2° piano con ascensore in palazzina di recente costruzione. Si compone di soggiorno con angolo cottura e balcone, camera matrimoniale, camera singola, bagno con vano tecnico/balcone e garage. Euro 525,00 mensili
Per info 347 7207340

BOCEDI SAMUELE
RECUPERO FERRO E METALLI

RECUPERO
Ferro di tutti i tipi
Piombo, bronzo, ottone
Alluminio, acciao ed altri metalli
Motori elettrici e cavi elettrici
Rame e torniture
Radiatori

DEMOLIZIONI
Civili ed industriali

SMALTIMENTO
SERVIZI

via Grieco, 1/A • 41011 Campogalliano (Mo)
Tel. 366.3159681 • samuelebocedi@gmail.com

PAGAMENTO DELLA PARTITA DI FORMAGGIO PER CONTANTI ALLA CONSEGNA

di Gianni Setti

Se come punto di riferimento per trattare questo argomento partiamo dal 1950, la tradizione consolidata era che la partita del formaggio Parmigiano Reggiano "maggenga", la più importante come quantitativo e qualità veniva trattata presto entro l'anno con consegna a breve e soprattutto con pagamento contanti alla pesatura e consegna della merce. La pesatura delle forme del formaggio sui "bilancioni" era un rito quasi "religioso", ereditato dal passato e al quale partecipavano il compratore, il mediatore e buona parte dei Consiglieri del Caseificio, vestiti a festa. Consiglieri che, a volte, si presentavano accompagnati da bambini, figli o nipoti. E' giusto ricordare che a quel tempo la popolazione era, in grandissima parte, rurale, non urbanizzata, e otteneva il suo sostentamento dal settore primario dell'agricoltura e dell'allevamento. La conduzione dei terreni era, nella nostra zona, prevalentemente a mezzadria ed era normale che le famiglie fossero numerose, in quanto i poderi richiedevano molte braccia per lavorarli.

FEDE DI CREDITO
IL BANCO DI NAPOLI
ISTITUTO DI CREDITO DI DIRITTO PUBBLICO - CAPITALE E RISERVE L. 2.040.037.498
pagherà per questa Fede di Credito la somma di
L. duecentoventimilioni
all'ordine di Caseificio Sociale
contro restituzione della presente quietanzata
Sono L. 220.000.000 #
duecentoventimilioni
GENOVA
Serie I N.° 012124
BANCO DI NAPOLI
FILIALE DI GENOVA
UN FUNZIONARIO

E' anche per questo motivo che i figli venivano considerati una ricchezza. I rapporti sociali erano arcaici, in termini economico – sociali; la famiglia contadina era legata al fondo, se si nasceva figlio di contadini, si lavorava poi in quell'azienda, non si era chiamati a fare individualmente una propria scelta.

Per ritornare alla vendita del formaggio, si iniziava la pesatura presto al mattino e, fra una contestazione e l'altra sulla lettura della pesata chiusa ritenuta abbondante o scarsa, ma comunque che oscillava fra il Kg. o il mezzo Kg. in più o meno, si procedeva anche al carico delle forme sui camion.

Le operazioni di pesatura, di caricamento del formaggio sui camion, e di pagamento terminavano sempre in tempo utile per andare tutti insieme al pranzo offerto dall'acquirente.

Era veramente una festa per entrambi: per il compratore, che si augurava di avere fatto un buon investimento, per il contadino che vedeva finalmente avvicinarsi il momento della monetizzazione delle maggiori fatiche dell'annata agraria e, conti permettendo, di soddisfare eventualmente le necessità famigliari a lungo pensate e desiderate. Mondo rurale fatto di tribolazioni e di poche soddisfazioni materiali; ma vissute intensamente, dopo una lunga attesa.

Poiché il formaggio era, per tradizione, un bene rifugio, gli acquirenti erano privati commercianti all'ingrosso o speculatori con forti disponibilità di denaro che acquistavano il prodotto fresco per poi rivenderlo a stagionatura fatta, speculando sulle differenze di prezzo.

Questa era la tradizione: qui la merce e qui i soldi. La crisi del petrolio del 1973 interessò anche il settore lattiero caseario; i motivi furono tanti: difficoltà di ricor-

rere al credito bancario, elevati tassi dei titoli di stato tanto da indurre i tradizionali investitori in formaggio ad abbandonare il settore per quest'ultimi titoli che garantivano un rendimento più sicuro, la mancanza di strutture cooperative valide che potessero sostituire quest'ultimi, nonchè l'elevato costo del denaro, che penalizzava i commercianti del prodotto all'ingrosso, determinarono un inevitabile cambiamento nella commercializzazione del prodotto e la modifica della tradizione.
Tendenza ad acquistare il prodotto parzialmente stagionato a lotti di quattro mesi in quattro mesi, dopo la marchiatura a fuoco effettuata non prima di dodici mesi di stagionatura, con pagamento non più per contanti alla pesatura del prodotto ma dilazionato anche di parecchi mesi.
Il formaggio pesato e venduto veniva quindi consegnato nei magazzini delle Banche o nei Magazzini Generali, intestato al Caseificio in attesa di essere svincolato a favore dell'acquirente solo alla scadenza del pagamento convenuto per contanti, cioè con assegni circolari (garantiti dalla Banca d'Italia).
Con questo sistema il formaggio parzialmente stagionato non era nella immediata disponibilità dell'acquirente, ma col tempo si arrivò, per andare incontro alle esigente del commerciante, a svincolarlo anche prima del pagamento convenuto, previo rilascio di adeguata fidejussione bancaria di garanzia a favore del Caseificio.
Tutto questo aveva complicato notevolmente l'aspetto burocratico ed amministrativo al punto che il Consiglio della Cooperativa mi autorizzò prima di fatto e poi legalmente a espletare tutte le operazioni richieste. Merita ricordare un episodio verificatosi con un ottimo cliente grossista del Caseificio. Eravamo nel 1977: avevamo pesato e depositato presso i Frigoriferi Generali S.p.A. di Modena in via G. Soli, 15 - a nome del Caseificio, una partita di n. 2000 forme di formaggio Parmigiano Reggiano di prod. 1976 venduta ad un grossista di Genova. Partita da svincolare dopo l'avvenuto pagamento per contanti con assegni circolari, come da contratto e d'uso.
Il giorno convenuto, al mattino presto, incontro l'acquirente presso i Frigoriferi Generali, mi paga la partita per l'importo totale convenuto, molto consistente per quel periodo, con un solo documento in sostituzione di ben 22 assegni circolari, a suo dire per fare prima. Il documento era una Fede di Credito emesso dal Banco di Napoli – Filiale di Genova – per l'importo dovuto e all'ordine del Caseificio.
Ricordandomi di avere appreso l'esistenza di tale titolo durante il corso degli studi e non potendo inimicarmi, in quel particolare periodo di crisi, l'ottimo cliente, l'accettai in pagamento e provvidi allo svincolo della merce in nome e per conto del Caseificio. In mattinata versai l'importo sul conto corrente della Società e nel tardo pomeriggio il Direttore della banca mi telefonò, con grande imbarazzo, per avvertirmi che era costretto a stornare l'operazione del mattino e accettare il titolo solo per l'incasso in quanto il titolo " non era conosciuto".
Si può immaginare cosa successe dopo tale telefonata: richiesta di pareri urgenti agli Uffici di tre Banche modenesi per arrivare alla conclusione che la "Fede di Credito" o polizzino del Banco di Napoli o del Banco di Sicilia è un titolo di credito all'ordine, pagabile a vista presso qualunque filiale del Banco (la Filiale più vicina era a Bologna) ed emesso a madre e figlia. Titolo prettamente marittimo e sconosciuto sulla piazza di Modena.
La Banca non garantiva l'importo, mentre il passaggio di proprietà era già stato firmato in mattinata presso i Frigoriferi Generali di Modena. Infine la paura del peggio la fece da padrona.
Conclusione: la merce venne puntualmente consegnata al cliente; l'accredito dell'importo fu effettuato dalla Banca solo dopo parecchi giorni dall'avvenuta consegna della merce; il grossista venne invitato, per il futuro, a ritornare al pagamento con assegni circolari. Invito puntigliosamente non accettato dicendo: "Io per avere quel pezzo di carta ho versato i soldi e non vedo la ragione perché le Banche modenesi l'accettino solo per l'incasso, guadagnando sulla valuta; la prossima volta vi accompagno io in Banca a Modena, dove sono ben affidato e poi vedremo!" Ma ormai la paura (tanta paura) era passata.
Molto tempo è trascorso da quel 1950 e, con l'avvento del progresso, anche questo settore iniziò a cambiare; quello attuale, moderno e super industrializzato, è soltanto un vago ricordo del passato.

il Campo news

SUICIDE SQUAD

di Enrico Gatti

Regia: David Ayer
USA, 2016

Arrivato nelle sale italiane dopo mesi di trepidante attesa, Suicide Squad ha sbancato i botteghini estivi facendo registrare incassi record nei mesi di Agosto e Settembre. Un successo in parte annunciato. La curiosità infatti era tanta, in parte per la presenza nel cast di star internazionali come Will Smith e Jared Leto; in parte per il gioco, non più originale ma a quanto pare sempre efficace, di avere come protagonisti della pellicola le nemesi di alcuni famosi supereroi.

I "cattivi" in questo caso sono dei personaggi secondari dell'universo DC Comics; un improbabile gruppo di (anti)supereroi chiamato, nel film, a difendere il pianeta e che mira, fra il pubblico, a scardinare le regole del classico superhero-movie con alte dosi di ironia e scorrettezze.

Il risultato è raggiunto solo in parte. Senza dubbio i personaggi sono interessanti. Gli attori chiamati ad interpretarli assolutamente all'altezza. Fra tutti, Margot Robbie si distingue con la sua colorata (e colorita) Harley Quinn anche grazie agli sceneggiatori, che le hanno riservato le battute migliori, e allo splendido lavoro della doppiatrice italiana. Personaggi a parte, i problemi iniziano quando le storie dei protagonisti, raccontate in brevi e spesso poco significativi flashback, cominciano ad inserirsi in modo "poco spontaneo" nella narrazione; e continuano quando ci si rende conto di essere alle prese con una storia poco accattivante e con diverse falle che confondono invece di creare suspense. Insomma, un esperimento anche divertente, ma che si tradisce rivelando troppo presto il suo vero scopo: creare una nuova serie di film da botteghino. Il film soffre per essere stato pensato solamente come il primo tassello di una saga, un tassello che a quanto pare non doveva necessariamente apparire un buon film in sé ma solo un preambolo, un'introduzione. Spogliato dichiaratamente di una sua autonomia, risulta purtroppo poco curato e incapace di raggiungere da solo tutti gli obiettivi. Con queste premesse, appare ovvio che un giudizio sul solo film non è sufficiente e forse nemmeno giusto. Occorrerà aspettare anche i prossimi capitoli e lasciare che la saga entri nel vivo.

Nel frattempo possiamo sempre ripescare dalla nostra videoteca film come Kick Ass, Sin City, Scott Pilgrim vs the world e abbandonarci alla nostalgia.

Novità da scoprire ogni 15 giorni!!!

FACTORY OUTLET

da sabato 1° OTTOBRE

Ritorna l'autunno... Ritorna la Moda vicino a te...
Abbigliamento dedicato alla giovane donna e alla signora giovanile.

ABITI, T-SHIRT, COMPLETI, TANTE SOLUZIONI PER TUTTE LE OCCASIONI!
Taglie dalla 42 alla 50... ed oltre..

Campogalliano - via G. Di Vittorio 4 *(ex CLAD)* - tel 331 4077082
Mercoledì 10.00-13.00 - Venerdì e Sabato 10.00-13.00 / 15.30-19.00

Attenzione nuovi orari di apertura

DAL 1974
CARROZZERIA
F.LLI MONTANINI

autorizzata
FIAT

40° ANNO DI ATTIVITÀ

Abbiamo riparato migliaia di vetture di tutte le marche e di tutti i tipi, nuove e non, sempre migliorando, con professionalità, competenza e serietà.
Un sentito ringraziamento a tutta la Clientela.

GESTIONE PRATICHE ASSICURATIVE • RIPARAZIONI SU OGNI MARCA DI AUTO

Via Morandi, 19
41011 Campogalliano (MO)

Tel./Fax 059 526256
carr.montanini@libero,it

Sede: **NONANTOLA (MO)**
Via Vittorio Veneto n°10
Tel:059-546819 - Cell:349-2819487

Filiale: **BOMPORTO(MO)**
Via Per Modena n°14
Tel: 059-819330 - Cell: 339-3858060

SOLUZIONE CASA
studio immobiliare
mediazioni - mutui - consulenze - servizi

Filiale: **CAMPOGALLIANO (MO)**
Piazza Vittorio Emanuele II n°28
Tel:059-527301 - Cell: 3923438037

Filiale: **SAN MARTINO (RE)**
Via Roma n°81
Tel:0522-695425 - Cell: 331-8209998

CV/52 CORREGIO (FRAZ.):
VILLETTA ABBINATA con ingresso in soggiorno, cucina, bagno, 2 camere da letto e bagno al piano primo, altre 2 stanze al piano mansardato! Garage e giardino privato, ottime condizioni, seminuova.
€ 168.000

P/387 CAMPOGALLIANO:
APPARTAMENTO in zona musicisti, al secondo ed ultimo piano senza ascensore composto da sala, cucinotto separato, camera matrimoniale, bagno, ampio balcone e garage al piano terra. Da vedere!
€ 75.000

V/97 CAMPOGALLIANO:
VILLA ABBINATA con giardino su 3 lati e portico; composta da ingresso, salone, cucina, cantina, studio, bagno e doppio garage; 3 camere da letto, bagno, 2 balconi al 1° piano, mansarda abitabile con bagno e terrazzo.
€ 368.000

P/480 CAMPOGALLIANO:
APPARTAMENTO in palazzina ristrutturata con poche unità abitative e bassissime spese condominiali composto da sala con balcone, cucina, bagno, ampia camera matrimoniale, soffitta privata e cantina al piano terra!
€ 63.000

VS/99 SAN MARTINO IN RIO:
VILLA SINGOLA con piscina. 2 unità abitative semi indipendenti con la possibilità di ricavare 4 camere da letto per unità, ampi saloni, cucine abitabili e bagni. Ampio sottotetto. All'esterno triplo garage e depandance con bagno.
€ 260.000

P/551 CAMPOGALLIANO:
BORGO NIRVANA Consegna 2018 CLASSE ENERGETICA A4!!! Disponibili soluzioni di varia metratura tutte con ampio giardino. Splendide finiture. Ampie zone comuni attrezzate ideale per chi ama la tranquillità e il relax.
a partireda **€ 175.000**

P/551 CAMPOGALLIANO:
BORGO OLIMPIA Consegna 2018 CLASSE ENERGETICA A4!!! Disponibili soluzioni di varia metratura tutte con ampio giardino. Splendide finiture. Ampie zone comuni attrezzate ideale per chi ama lo sport e il fitness.
a partire da **€ 175.000**

V/228 GARGALLO:
CASA SINGOLA indipendente su 4 lati, su ampio lotto di terra di circa 3000 mq con abitazione oltre a servizi, bassocomodo/ ricovero attrezzi di circa 110 mq . Immobile già abitabile da ristrutturare .
€ 260.000

V/305 CAMPOGALLIANO:
VILLETTA A SCHIERA di ampia metratura composta da ingresso in sala, cucina abitabile, 3 camere da letto grandi, taverna con camino e lavanderia, soffitta molto grande, garage doppio e giardino privato!
€ 204.000

V/116 CAMPOGALLIANO:
CASA SINGOLA da ristrutturare con circa 600 mq di lotto, nella prima campagna del paese; abitazione attualmente composta da sala, cucina, 2 camere, bagno, soffitta alta ove ricavare altre 2 stanze. OCCASIONE PER CHI VUOLE INDIPENDENZA!
€ 49.000

V345/ CAMPOGALLIANO:
VILLETTA A SCHIERA In zona verde e tranquilla, completamente ristrutturata, con sala, cucina, bagno, garage doppio e lavanderia al piano terra; 3 camere, terrazzo, ripostiglio con collegamento a soffitta e bagno al 1°piano! Ampio cortile privato ed ottime finiture!!
€ 275.000

SM/29 SAN MARTINO IN RIO:
MAISONETTE con giardino privato di circa 50mq e composta da ingresso in sala con angolo cottura, disimpegno notte con camera matrimoniale, camera singola e bagno. Garage e due cantine.
€ 119.000

N/152 CAMPOGALLIANO:
APPARTAMENTO NUOVA COSTRUZIONE palazzina di sole 6 unità con pochissimo condominio, composto da ingresso in ampia sala, cucina abitabile, 2 camere matrimoniali, 2 bagni, garage e giardino privato
€ 240.000

P/413 CAMPOGALLIANO:
APPARTAMENTO al 2° piano collegato internamente a mansarda, composto da salone, cucina, 2 camere, bagno, mansarda abitabile. Garage ampia possibilità di parcheggio!! Molto luminoso, da vedere!
€ 145.000

V/263 CAMPOGALLIANO:
ATTICO VICINO AL CENTRO al secondo ed ultimo piano, appartamento unico che affaccia su 4 lati, con ampia sala, cucina abitabile, 3 camere da letto, 2 bagni, ripostiglio, grande terrazzo con pergolato e garage!
€ 330.000

P/574 GARGALLO:
APPARTAMENTO in contesto tranquillo, piccola palazzina in faccia vista, al primo piano composto da ampia sala, tinello e cucinotto, 2 camere matrimoniali, studio, bagno, balcone, garage, cantina e lavanderia. Libero subito!
€ 125.000

Campogalliano, p.zza V. Emanuele II n.28
tel. 059/527301 cell.392/3438037
erikasoluzionecasa@gmail.com
www.soluzionecasasrl.net seguici anche su f e YouTube

Vendi con noi!!!